

ÉQUIPEMENT DE SÉRIE

Alimentation 220/380 V dans le panier
Ligne d'air respirable de la tourelle au panier
Panier à mise à niveau automatique
Stabilisation automatique
Crochet sur le panier (maxi 500 kg / 1102 lbs)
Axe multifonction sur le panier
Rotation du panier
Écran LED couleur sur les quatre postes de commande
Pédale homme mort dans le panier et aux commandes de la tourelle
Commandes hydrauliques proportionnelles entièrement électroniques pilotées par CAN-bus
Interphone mains libres sol/panier
Crochet de levage sur le bras principal (maxi 2000 kg / 4409 lbs)
Fonction mémoire
Messages de l'écran en plusieurs langues
Repliage automatique d'une seule touche
Logiciel de gestion et de diagnostic à distance
Mouvements souples, sans oscillations, avec rampes d'accélération et de freinage
Échelle de sauvetage stable en aluminium, ouverture automatique de la main courante de l'échelle du bras articulé
Colonne d'eau télescopique en aluminium (diamètre 100 mm / 4 in)
Système anticollision à ultrasons de protection du panier et de la cabine
Gestion du déport variable
Rideau d'eau de protection du panier
Accès facilité pour fauteuil roulant dans le panier

NORMES APPLIQUÉES

UNI EN 1777
UNI EN 1846
CE (certification européenne)



PERFORMANCES

	métrique	US
Hauteur de travail	33 m	108 ft 3 in
Déport latéral	24,5 m	80 ft 4 in
Franchissement	26 m	85 ft 4 in
Travail sous le sol	- 5 m	-16 ft 5 in
Charge panier	500 kg	1102 lbs
PTAC minimum du châssis	26 T	57320 lbs
Débit d'eau	3800 l/min	1004 GPM (gallons US)
Vitesse de vent maxi en service	14 m/s	46 fps

DIMENSIONS

		métrique	US
	Plateforme avant repliable sur le panier	1360x520 mm	4 ft 5 in x 1 ft 9 in
A	Dimensions du panier de sauvetage	2000x1000x1100 mm	6 ft 7 in x 3 ft 4 in x 3 ft 7 in
B	Hauteur*	3760 mm	12 ft 4 in
C	Longueur*	10630 mm	34 ft 10 in
D_1	Largeur* stabilisateurs rentrés	2500 mm	8 ft 3 in
D	Largeur* stabilisateurs sortis	5500 mm	18 ft
E	Angle de sortie* (minimum)	12°	22%

* Selon le châssis

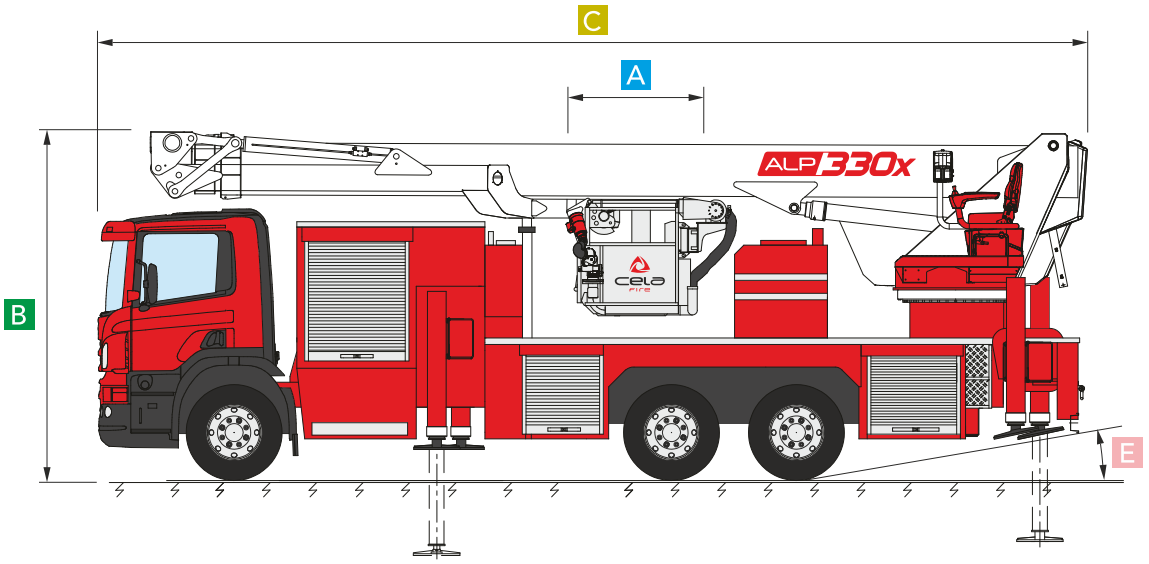

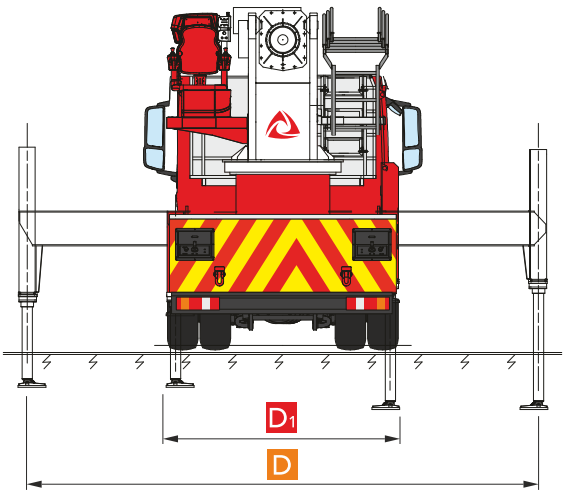

rev 2 · 05/11/2026

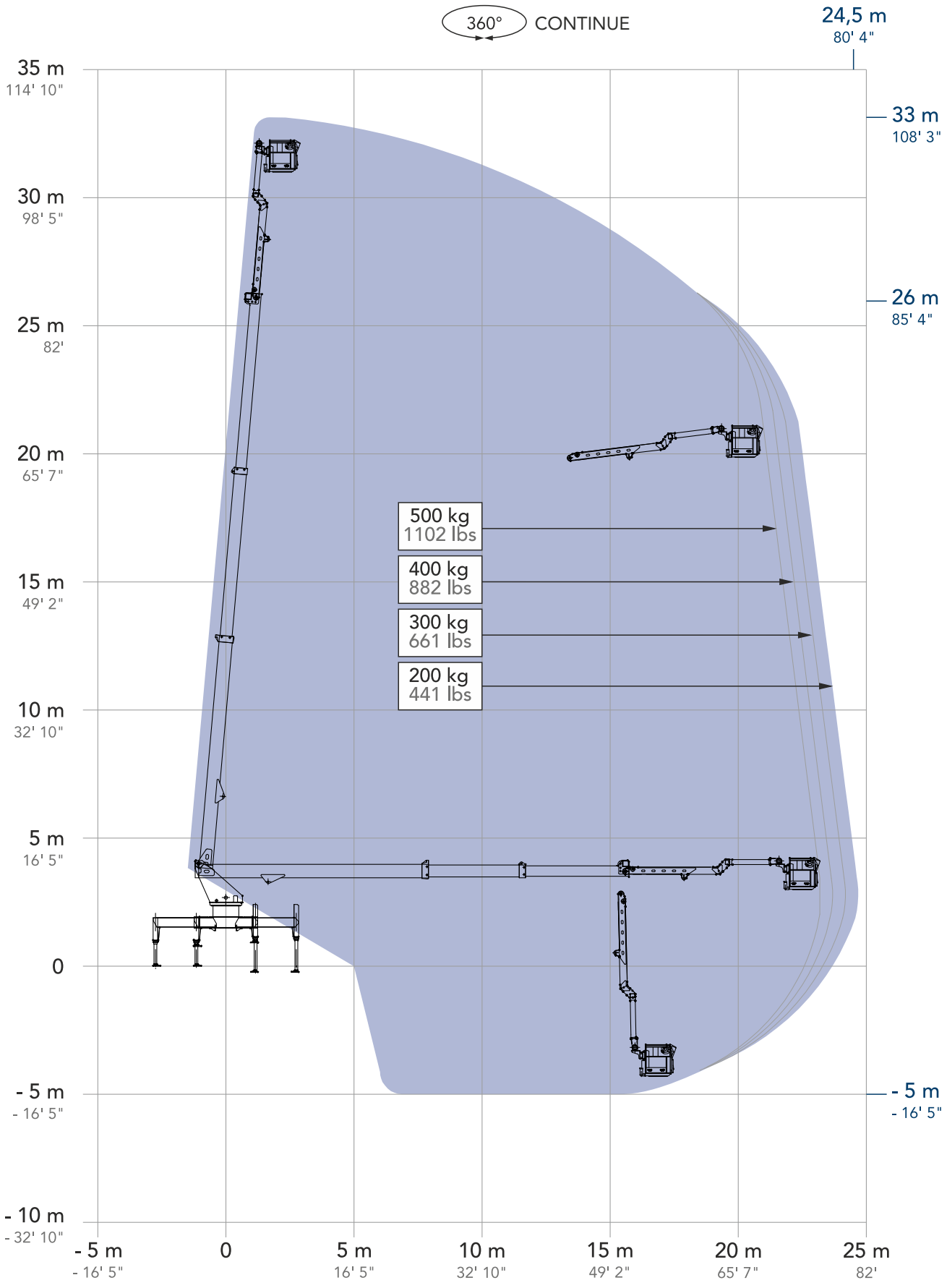
360° CONTINUE
24,5 m
80' 4"
35 m
114' 10"
33 m
108' 3"
30 m
98' 5"
26 m
85' 4"
25 m
82'
20 m
65' 7"
500 kg
1102 lbs
400 kg
882 lbs
300 kg
661 lbs
200 kg
441 lbs
15 m
49' 2"
10 m
32' 10"
5 m
16' 5"
0
- 5 m
- 16' 5"
- 5 m
- 16' 5"
- 10 m
- 32' 10"
- 5 m
- 16' 5"
0
5 m
16' 5"
10 m
32' 10"
15 m
49' 2"
20 m
65' 7"
25 m
82'

CELA ALSO MAKES



CELA s.r.l.

Via Iseo, 5/7/9
25045 Castegnato (BS) - ITALY
Tel. +39 030 9884084
info@cela.it

CELA PLATFORMS
NORTH AMERICA, INC.

1351 Gordon Highway, suite B
Augusta, GA 30901
USA
salesusa@celaplatforms.com

QUALITY SYSTEM CERTIFICATION DNV ISO 9001

CE

Normes appliquées

ANSI/SAIA A92.20

CSA B354.6

UNI EN 280

Le dimensioni e le caratteristiche descritte negli schemi tecnici sono indicativi e sono suscettibili di variazioni senza preavviso. Il catalogo potrebbe non essere aggiornato alla data odierna, si invita a consultare il sito internet.

The dimensions and characteristics described in the technical drawings are indicative and are subject to change without notice. The catalog may not be up to date with today's date; please refer to the website.

Las dimensiones y características descritas en los esquemas técnicos son indicativas y están sujetas a cambios sin previo aviso.Es posible que el catálogo no esté actualizado a la fecha de hoy; por favor, consulte el sitio web.

Les dimensions et caractéristiques décrites dans les schémas techniques sont indicatives et susceptibles de modifications sans préavis. Le catalogue peut ne pas être à jour à la date d'aujourd'hui ; veuillez consulter le site web.

Die in den technischen Zeichnungen beschriebenen Abmessungen und Eigenschaften sind indikativ und können sich ohne Ankündigung ändern. Der Katalog ist möglicherweise nicht auf dem neuesten Stand; bitte schauen Sie auf der Website nach.

技术图纸中描述的尺寸和特性仅供参考，如有变更恕不另行通知。目录可能未更新至今日日期，请查阅网站。

www.celaplatforms.com
celasrlplatforms
cela.platforms
Cela Industry

laGraficheria_+39.392.3397531

rev 2 · 05/11/2026